PODLAHA 4.NP

PŮDORYS 1:100

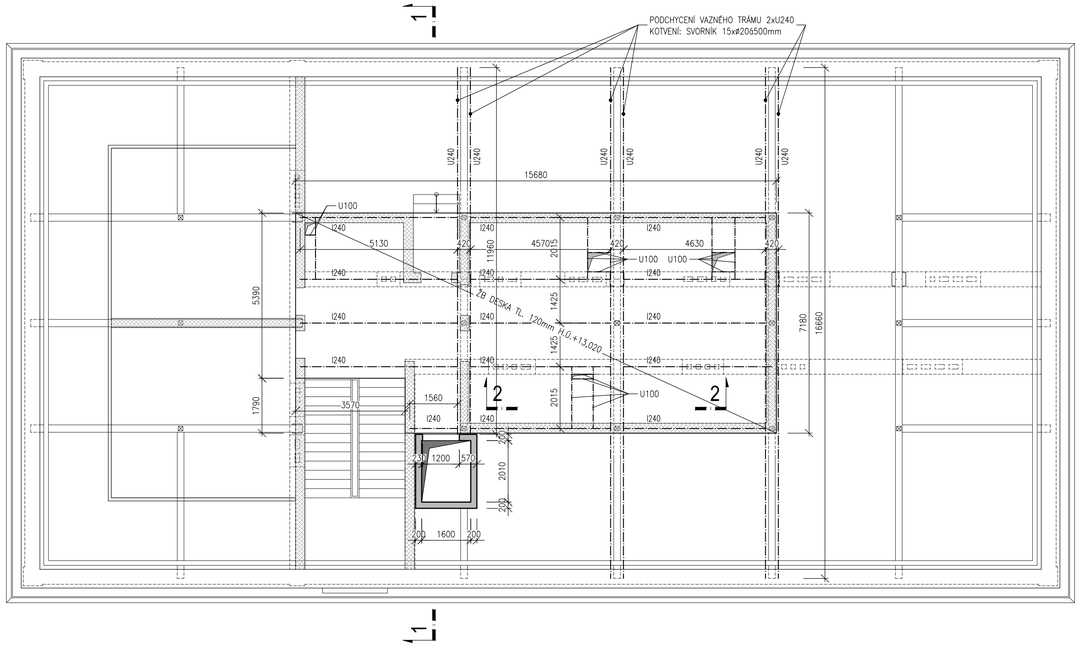

ŘEZ 1-1 1:100

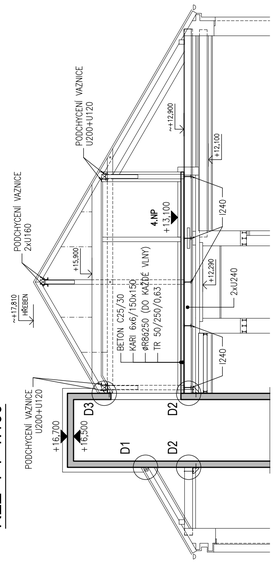

VÝPIS MATERIÁLU - PODLAHA 4NP

OCELOVÉ PROFILY - S235

NÁZEV	DÉLKA [m]	DÉLKA+10% [m]	HMOTNOST [kg/m]	HMOTNOST [kg]
U240	78,6	86,46	33,2	2870,47
U100	18	19,8	10,6	209,88
I240	69,13	76,043	36,2	2752,76
CELKEM				5833,11
CELKEM + 5% SPOJOVACÍ MATERIÁL				**6124,76**

OCEL S320GD

NÁZEV	PLOCHA [m²]	PLOCHA+10% [m²]	HMOTNOST [kg/m²]	HMOTNOST [kg]
TRAPÉZOVÝ PLECH 50/250/0,63	106,20	116,82	6,3	735,97
CELKEM				**735,97**

POZNÁMKA

– VEŠKERÉ PRVKY JE NUTNÉ PŘEMĚŘIT A OBJEDNAT DLE SKUTEČNÝCH ROZMĚRŮ STAVBY.
– PŘED ZAČÁTKEM STAVEBNÍCH PRACÍ JE NUTNO ZPRACOVAT A PŘEDLOŽIT KE KONTROLE VÝROBNÍ DOKUMENTACI DODAVATELE.

ŘEZ 2-2 1:25

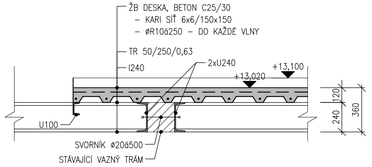

LEGENDA ZNAČENÍ

- ŽELEZOBETONOVÉ MONOLITICKÉ KONSTRUKCE
- ZDIVO (STAVEBNÍ ČÁST)
- STÁVAJÍCÍ KONSTRUKCE
- PROSTÝ BETON, C16/20

BETON podle ČSN EN 206-1 Změna Z3
BETON C25/30 - XC1
VÝZTUŽ B500B

MONOLITICKÉ KONSTRUKCE	135kg/m³ - PRUTOVÁ VÝZTUŽ
TRAPÉZOVÉ DESKY, DOBETONÁVKY	4,5kg/m² - SÍTĚ
	2,0kg/m² - PRUTOVÁ VYZTUŽ

KRYTÍ VÝZTUŽE 25mm podle ČSN EN 1992-1-1
OCEL S235

±0,000 = ÚROVEŇ PODLAHY V 1.NP

VÝŠKOVÝ SYSTÉM B.P.V.
SOUŘADNÝ SYSTÉM S–JTSK

HLAVNÍ INŽENÝR PROJEKTU	ING. ARCH. PETR STOJAN	PROJECT BUILDING PROJECT BUILDING S.R.O., ERBENOVA 8, 60200 BRNO
ZODP.PROJEKTANT	ING. ALEŠ JELÍNEK	
VYPRACOVAL	ING. EVA BARTOLŠÍC MORAVCOVÁ	
KONTROLOVAL	ING. IGOR BERÁNEK	
INVESTOR :	VFU BRNO, PALACKÉHO TŘÍDA 1946/1, 612 42 BRNO	FORMÁT: 4 A4
NÁZEV AKCE	ÚSTAV BIOLOGIE A CHOROB VOLNĚ ŽIJÍCÍCH ZVÍŘAT, OBJEKT 31, AREÁL VFU BRNO	DATUM: SRPEN 2019
		STUPEŇ: DPS
		ČÍSLO ZAKÁZKY: 0119
		SPECIALIZACE: D.1.2
ČÍSLO A NÁZEV OBJEKTU SO 001 – OBJEKT 31		
NÁZEV VÝKRESU	PODLAHA 4.NP	MĚŘÍTKO: 1:100,1:25 / ČÍSLO VÝKRESU: D.1.2–08